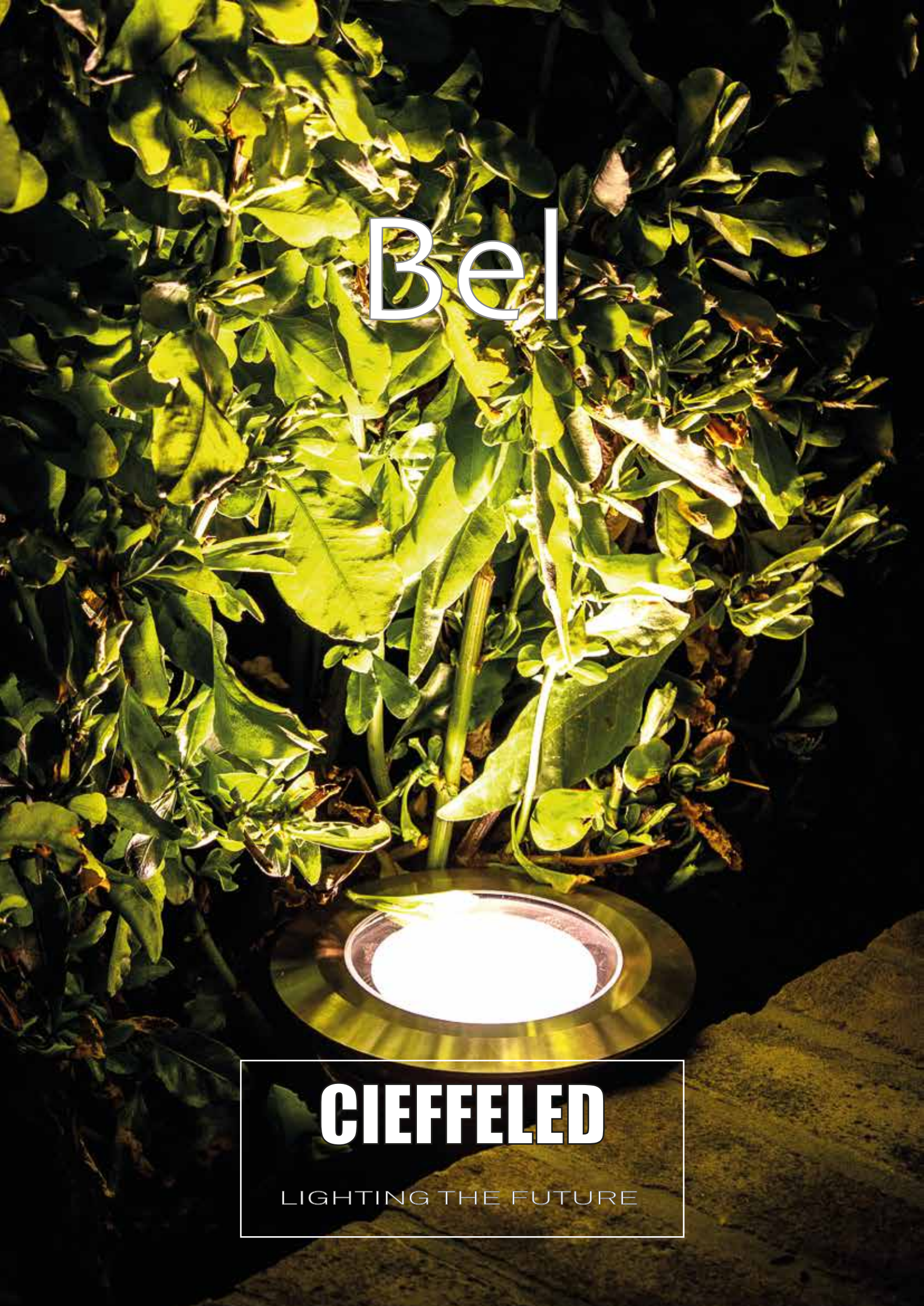
Bel
CIEFFELED
LIGHTING THE FUTURE

Bel è il grande faro a incasso di Cieffeled, per i giardini e le pavimentazioni d'esterni.

Progettato studiando i sistemi d'impermeabilizzazione delle lampade da sub, Bel è fatto per gli ambienti aggressivi, concepito per stare a contatto con l'umidità.
La testa a vista è in acciaio inox 316L decapato e passivato, il corpo è in alluminio AW6082 (Anticorodal) con trattamento anticorrosione Passiv-Al a base di cromo trivalente, il vetro è un temperato con spessore di 10 mm.
Bel ha quadruple guarnizioni per assicurare il massimo isolamento, oltre la coppia di tenuta all'acqua che protegge il corpo, altre due sono poste tra il corpo e la cassaforma per evitare che in ambienti con drenaggio insufficiente l'acqua si possa incanalare nella fessura e ristagnare alla base del faro.

Cieffeled è sempre in contatto con gli installatori e ne ascolta le esigenze per migliorare costantemente i propri prodotti, sulla base di queste ha progettato Bel in modo da poter usare un tubo di PVC rosso da 125 mm di diametro, tipico degli scarichi edili ed acquistabile ovunque, in qualità di cassaforma per facilitare il montaggio a terra.

Bel monta fonti luminose a led ad alto potenziale a tensione di rete, in tal modo non è più necessario l'uso di alimentatori, parti che in ambienti aggressivi possono danneggiarsi.
Il sistema di regolazione del piano di appoggio interno consente di montare fonti luminose diverse e differenti gruppi ottici, in tal modo è possibile avere il Bel con tre temperature di colore (calda 3000°K, neutra 4000°K e fredda 5000°K) e montare ottiche simmetriche tipo Lenina (simmetriche a 15° e 30° d'apertura del fascio luminoso) oppure ottiche asimmetriche tipo Lena, utili
nettamente su pareti senza
ancora un sistema m
permette una maggiore puliz
luminoso più profondo, anche
alte o alb

Bel è il faro per illuminazio
grande qualità luminosa ad
e resistenza. La proposta
progettisti che cerca

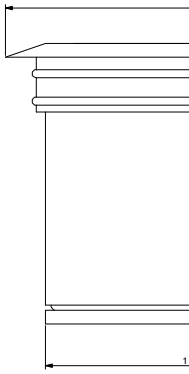

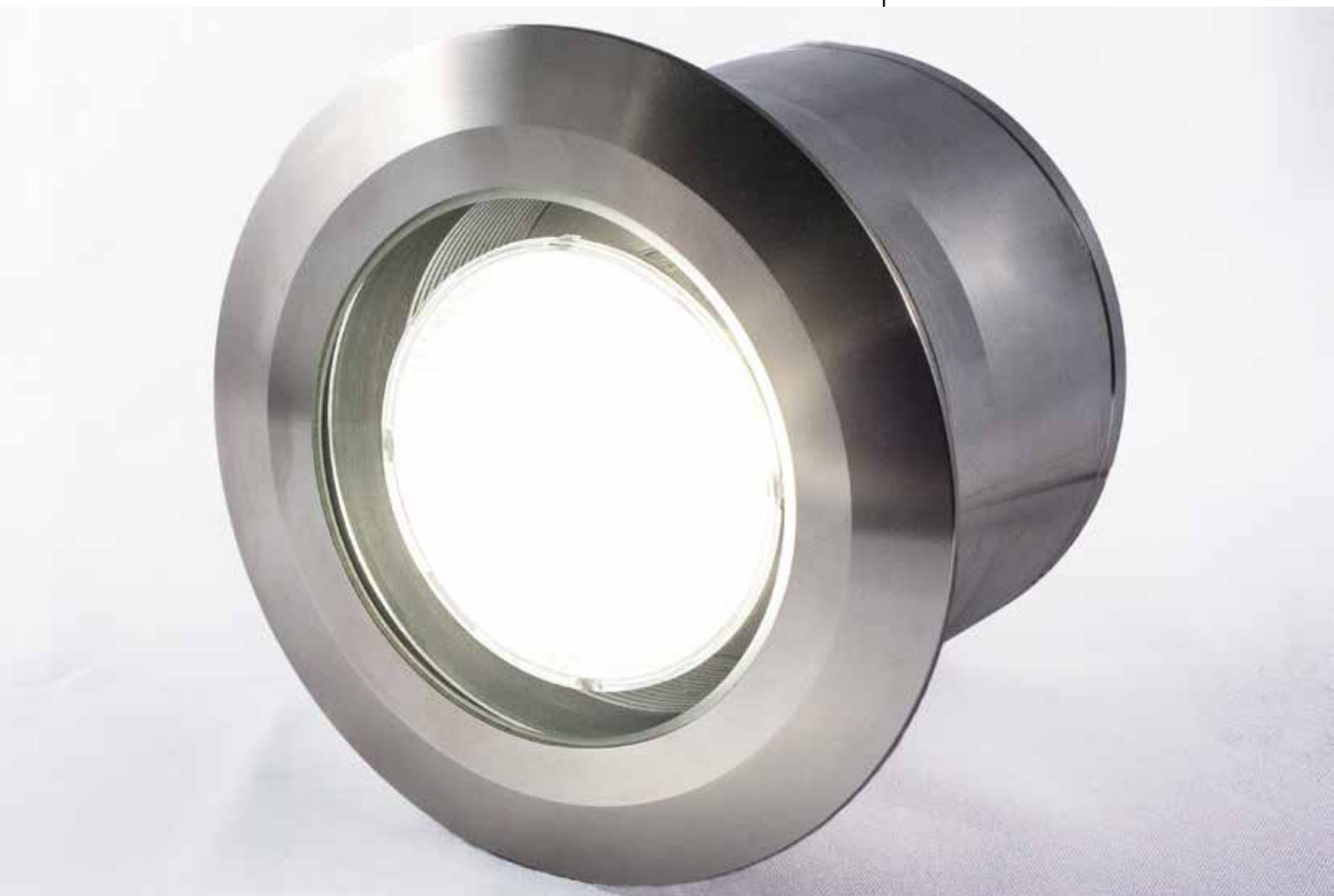

per ottenere fasci stretti proiettati
abbagliare l'osservatore, oppure
ultichip a 15° o a 35° che
zia dell'ottica ottenendo un fascio
12-15 metri, per illuminare pareti
eri imponenti.

***ne architettonica che accoppia
una costruzione di grande durata
a di Cieffeled per istallatori e
no affidabilità garantita.***

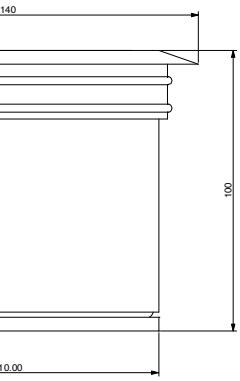

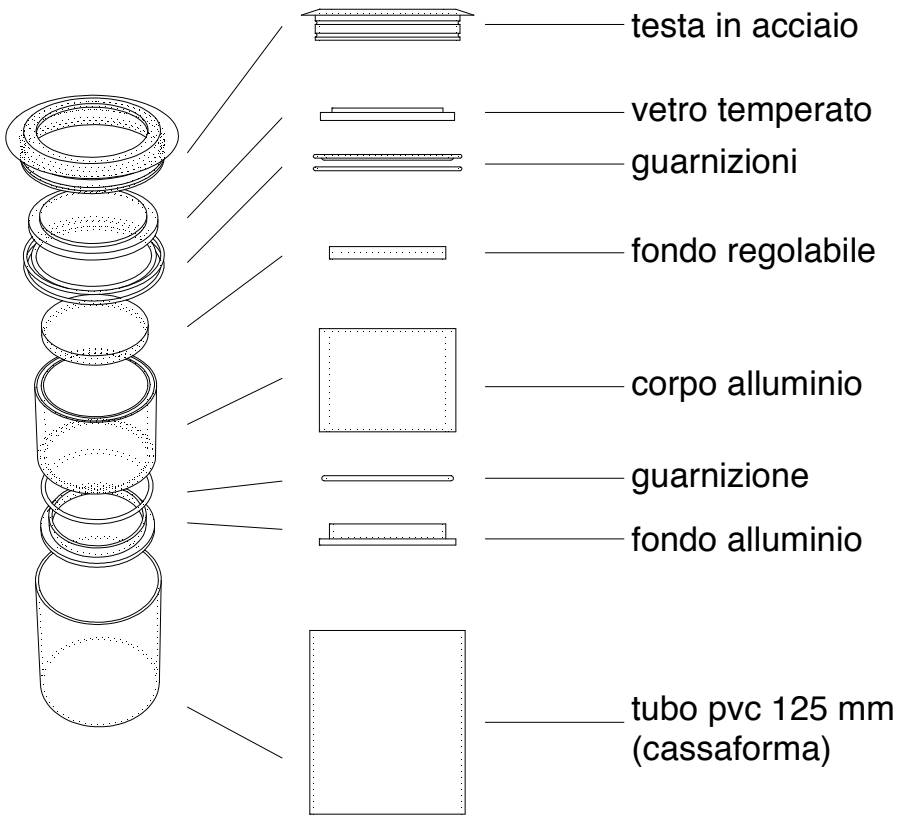

IP67

I

cieffeled si riserva di modificare i parametri costruttivi senza preavviso.

CIEFFELED

LIGHTING THE FUTURE

Cieffeled è un'azienda che realizza sistemi illuminotecnici su misura, specializzata in tecnologia Led, affianca progettisti e istallatori nella concezione e realizzazione di apparecchi luminosi di ogni tipo.
Cieffe, nata nel 1986 come negozio di lampade, in seguito laboratorio di sviluppo e produzione di lampadari, fonda Achab, marchio di lampade in stile marina, per poi specializzarsi nello studio e sviluppo di nuove tecnologie di illuminazione, con particolare attenzione ai led.
Nel 2014 Cieffe diventa Cieffeled, per rimarcare il core business dell'azienda, e inizia a collaborare con il designer Stefano Bonifazi per lo sviluppo congiunto di lampade tecniche e di design.

CIEFFELED srl
Viale Fratelli Rosselli 181, Porto San Giorgio (FM)
tel 0734 673267 - 0734 679390
info@cieffeled.it
www.cieffeled.it